

DE 2 A 13 DE ABRIL 2025

ÁFRICA DO SUL
Turismo

ÁFRICA DO SUL

NATUREZA EXUBERANTE

6 SAFÁRIS EM CARRO 4x4



CAPE TOWN - PILANESBERG NATIONAL PARK - JOHANNESBURGO
SEGURO VIAGEM COM CANCELAMENTO INCLUSO*



ÁFRICA DO SUL

NATUREZA EXUBERANTE

ÁFRICA DO SUL
Turismo

Desfrute da rica herança cultural, das lindas paisagens e da culinária sul-africana. Tudo isso aliado aos serviços e hospedagens cuidadosamente selecionados para que você viva uma experiência genuína na África do Sul com todo o conforto e exclusividade que você merece!

Experimente a emoção de 6 safaris em um dos parques mais renomados da África do Sul, o Pilanesberg National Park, lar dos Big Five os 5 grandes mamíferos. Aproveite o melhor de Cape Town, cidade vibrante, repleta de vida, lindas paisagens e um povo acolhedor.

A perfeita harmonia entre montanhas, praias e a cidade, criam uma atmosfera encantadora. Deguste os renomados vinhos Sul-africanos e se encante com a beleza e a riqueza de detalhes das melhores vinícolas do país.

Acompanhamento da Equipe da ÁFRICA DO SUL TURISMO desde a saída do Brasil e durante todo o itinerário.





Parque Nacional de Pilanesberg

Johannesburgo

Essuatíni

Bloemfontein

Lesoto

Durban

África do Sul

East London

Cape Town

Porto Elizabeth

ÁFRICA DO SUL - NATUREZA EXUBERANTE

DE 2 A 13 DE ABRIL 2025

ÁFRICA DO SUL
— Turismo —

2 DE ABRIL (QUARTA-FEIRA) – CURITIBA / SÃO PAULO / JOHANNESBURGO ✈

Comparecimento no Aeroporto Afonso Pena em horário a ser determinado, para embarque com destino a Guarulhos.

O Tour Conductor da ÁFRICA DO SUL TURISMO estará no aeroporto para o apoio nos procedimentos de check-in.

Horários dos voos de ida:

VOO CURITIBA / GUARULHOS – A SER INFORMADO

LA 8058	2 ABRIL	GUARULHOS / JOHANNESBURGO	22H45	12H15 +1 (8h35 de voo)
----------------	----------------	----------------------------------	--------------	-------------------------------

Passageiros de outros estados deverão comparecer no balcão da Latam em Guarulhos para os procedimentos de check-in, com pelo menos 3 horas de antecedência do voo.

A equipe da ÁFRICA DO SUL TURISMO estará no balcão da companhia no Terminal 3 para auxiliar o grupo nos procedimentos de embarque.

ÁFRICA DO SUL - NATUREZA EXUBERANTE

DE 2 A 13 DE ABRIL 2025

ÁFRICA DO SUL
Turismo

3 DE ABRIL (QUINTA-FEIRA) – CURITIBA / SÃO PAULO / JOHANNESBURGO ✈

Chegada em Johannesburgo. Procedimentos de entrada e retirada da bagagem.

Logo após, seremos recebidos pelo guia local que nos conduzirá em transfer privativo até o nosso hotel Peermont D'Oreale Grande 5*, localizado a 7 minutos do aeroporto. O Hotel possui uma ampla área de lazer com cassino, restaurantes e muito mais.

Acomodação e tempo livre para descanso.

Em horário a ser indicado, saída para um city tour panorâmico em Johannesburgo passando pelos principais atrativos da cidade. Retorno para o hotel e noite livre. Pernoite no Peermont D'Oreale Grande 5*.

(Almoço e jantar não inclusos).

PEERMONT D'OREALE GRANDE 5*



PEERMONT D'OREALE GRANDE 5*



PEERMONT D'OREALE GRANDE 5*



PEERMONT D'OREALE GRANDE 5*



ÁFRICA DO SUL - NATUREZA EXUBERANTE

DE 2 A 13 DE ABRIL 2025

ÁFRICA DO SUL
— *Turismo* —

4 DE ABRIL (SEXTA FEIRA) – Johannesburg - Cape Town

Café da manhã no hotel, saída para o Aeroporto de Johannesburg. Procedimentos de checkin no balcão da companhia aérea local e voo doméstico para Cape Town.

4Z 297 4 DE ABRIL JOHANNESBURGO / CAPE TOWN 10h25 / 12h40 (2h15 de voo)

Chegada em Cape Town e transfer em ônibus privativo do Grupo para Hotel Commodore 4*.

O Hotel está localizado na belíssima região do Waterfront, com muitas lojas, restaurantes, roda gigante e muito mais.

Aproveite a tarde livre para curtir o pôr do sol nessa linda região da Cape Town, que está localizada a 05 minutos de caminhada do nosso hotel. Noite livre (almoço e jantar não inclusos).

HOTEL COMMODORE



HOTEL COMMODORE

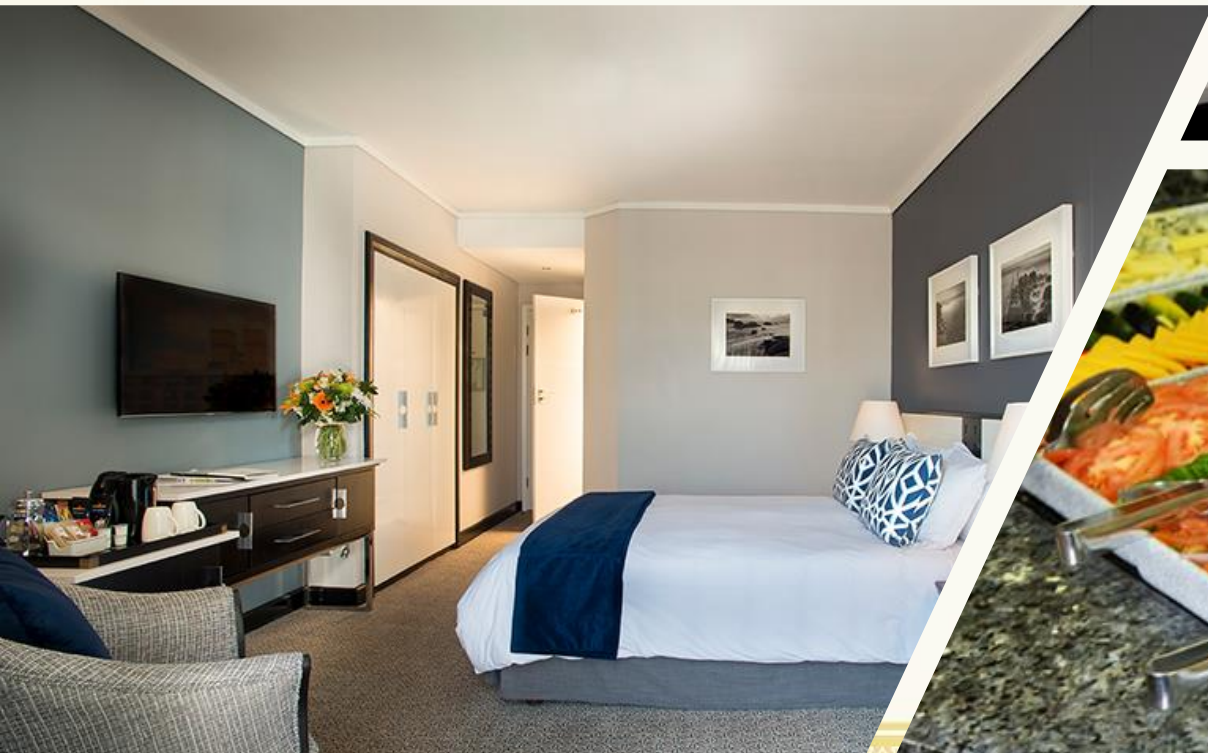
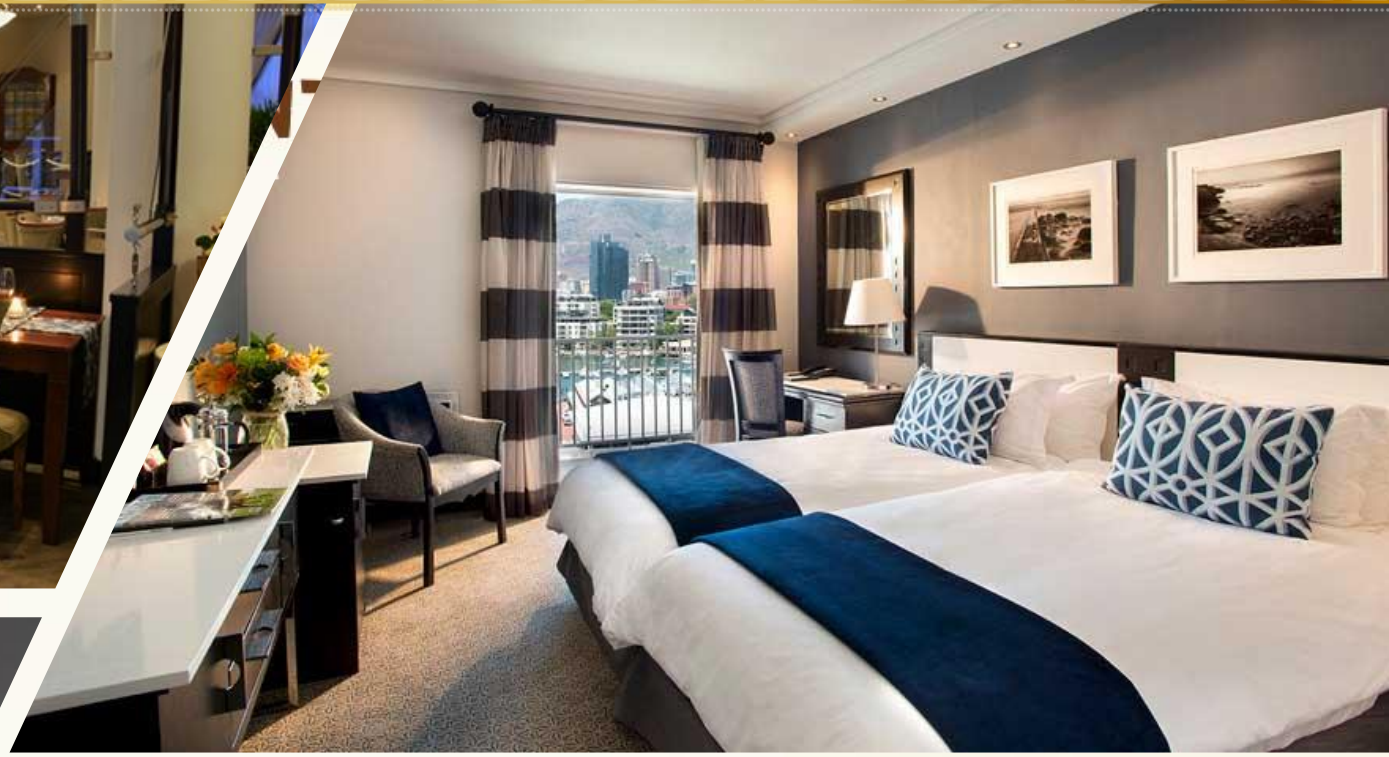

HOTEL COMMODORE



HOTEL COMMODORE

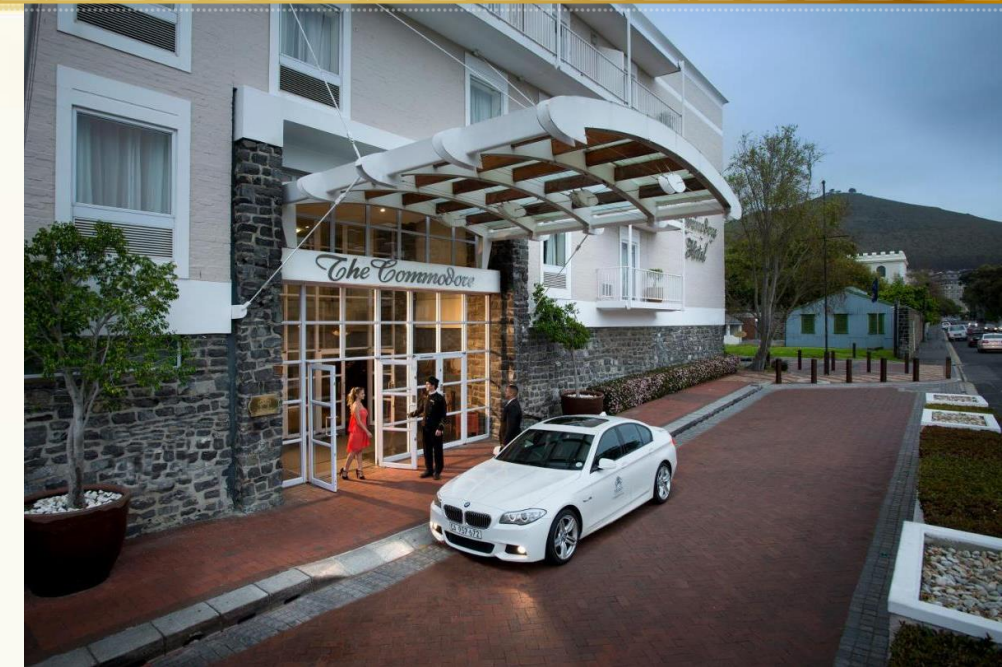

TABLE MOUNTAIN



TABLE MOUNTAIN



TABLE MOUNTAIN
AERIAL CABLEWAY



TABLE MOUNTAIN



TABLE MOUNTAIN

TABLE MOUNTAIN
AERIAL CABLEWAY



CAMPS BAY



RESTAURANTE GOLD



RESTAURANTE GOLD



ÁFRICA DO SUL - NATUREZA EXUBERANTE

DE 2 A 13 DE ABRIL 2025

ÁFRICA DO SUL
— *Turismo* —

5 DE ABRIL (SÁBADO) – Cape Town (TABLE MOUNTAIN)

Café da manhã no hotel (incluso), saída para o Passeio pelo centro da cidade, Table Mountain e Jantar com Show no Gold Restaurant (incluso – exceto bebidas).

Visitaremos o **Table Mountain National Park**, que é um marco histórico e símbolo da cultura de Cape Town.

Declarada como uma das sete maravilhas naturais do mundo, a Table Mountain oferece vistas panorâmicas da cidade e da Costa Atlântica. (Conforme as condições climáticas do dia do passeio, faremos uma subida no teleférico - já inclusa).

Seguiremos para o centro da cidade onde nosso passeio panorâmico continua pelos principais atrativos de Cape Town. Almoço livre (não incluso). Retorno ao Hotel.

Em horário a ser indicado, jantar temático com apresentações de música e danças típicas no Gold Restaurant (bebidas não inclusas). Após o jantar, retorno ao hotel.

Retorno ao hotel e noite livre.

CHAPMAN'S PEAK



CABO DA BOA ESPERANÇA



RESTAURANTE TWO OCEANS



CAPE POINT
34° 21' 24" SOUTH LATITUDE
18° 29' 51" EAST



BOULDERS BEACH – PRAIA DOS PINGUINS



ÁFRICA DO SUL - NATUREZA EXUBERANTE

DE 2 A 13 DE ABRIL 2025

ÁFRICA DO SUL
— *Turismo* —

6 DE ABRIL (DOMINGO) – Cape Town (CABO DA BOA ESPERANÇA).

Café da manhã no Hotel (incluso) e saída por volta de 08h00 para um Tour de dia inteiro para explorar a Península do Cabo, também conhecida pelos portugueses como Cabo das Tormentas.

O Grupo viajará pela famosa estrada Chapman's Peak que tem uma bela vista do mar e das montanhas. No caminho para o Cabo da Boa Esperança terão parada para fotos das lindas paisagens da região.

Visita ao Cabo da Boa Esperança (ingresso para bondinho de Cape Point incluso).

Almoço em restaurante a ser indicado (incluso – exceto bebidas).

Após o almoço, visitaremos a Praia dos Pinguins (Boulder's Beach), uma praia escondida entre rochedos que é famosa pelos Pinguins Africanos.

O local tem uma passarela que leva o visitante até a praia, repleta de pinguins. Retorno ao hotel e noite livre.

ÁFRICA DO SUL - NATUREZA EXUBERANTE

DE 2 A 13 DE ABRIL 2025

ÁFRICA DO SUL
— *Turismo* —

7 DE ABRIL (SEGUNDA-FEIRA) – Cape Town (WINE LANDS)

Café da manhã no hotel (incluso) e passeio de dia inteiro na Região dos Vinhos.

A região é composta por charmosas propriedades rurais e belíssimas vinícolas onde teremos a oportunidade de degustar os famosos vinhos sul africanos. Faremos uma **degustação de vinho e chocolate (inclusa) na Vinícola Boschendal** e em seguida mais uma **visita na Vinícola Fairview com degustação de vinho (inclusa)**. Almoço (incluso – exceto bebidas) no **Restaurante Glen Carlou**.

Retorno para o Hotel com parada no comércio das lindas cidades de Franschhoek e Stellenbosch. Chegada em Cape Town no final da tarde.

Noite livre (jantar não incluso).

VINÍCOLA BOSCHENDAL



VINÍCOLA BOSCHENDAL



VINÍCOLA BOSCHENDAL



VINÍCOLA FAIRVIEW

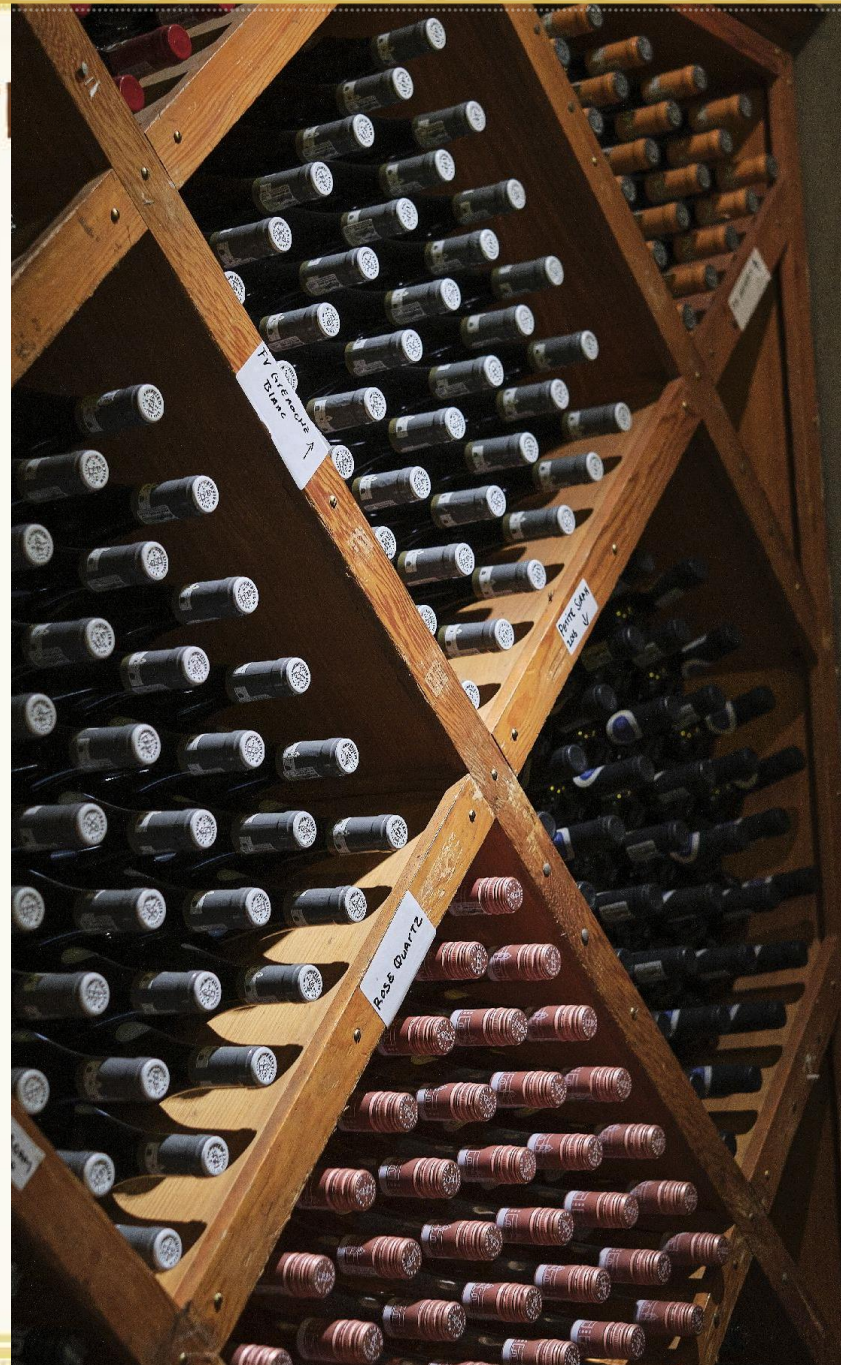

ÁFRICA DO SUL - NATUREZA EXUBERANTE

DE 2 A 13 DE ABRIL 2025

ÁFRICA DO SUL
Turismo

8 DE ABRIL (TERÇA-FEIRA) – Cape Town

Café da manhã no Hotel e dia livre para explorar a belíssima Cape Town.

Nosso hotel está convenientemente localizado na melhor aérea da cidade, com fácil acesso aos restaurantes, bares, cafés e lojas.

Aproveite o tempo livre para conhecer o Aquário de Cape Town na Região do Waterfront, ou fazer um passeio de dia inteiro à Robben Island e conhecer um pouco mais da história de Nelson Mandela e o período em que ele ficou preso na Ilha (passeios sugeridos, não inclusos na parte terrestre).

Para os aventureiros é possível até mesmo fazer um mergulho com os tubarões brancos (passeio sugerido, não incluso na parte terrestre). Cape Town oferece inúmeras possibilidades para todos os gostos.

Noite livre (almoço e jantar, não inclusos).

Cape Town



ÁFRICA DO SUL - NATUREZA EXUBERANTE

DE 2 A 13 DE ABRIL 2025

ÁFRICA DO SUL
— *Turismo* —

9 DE ABRIL (QUARTA-FEIRA) – CAPE TOWN/ JOHANNESBURGO / PILANESBERG

Check-out do Hotel e transfer para aeroporto de Cape Town para voo com destino a Johannesburg.

4Z 920 **9 ABRIL CAPE TOWN / JOHANNESBURGO** **07H00** **09H05 (2h05 de voo)**

Chegada às 09h00 e transfer rodoviário para o Lodge localizado na Reserva Pilanesberg. O percurso será de aproximadamente 3 horas de viagem. Chegada no hotel por volta de 14h00 e acomodação no **IVORY TREE GAME LODGE 5*** na reserva de Pilanesberg.

Almoço (incluso) e em seguida faremos o check-in nos quartos.

À tarde, saída para o nosso **PRIMEIRO SAFÁRI** de aproximadamente 3 horas. Teremos o primeiro contato com os famosos Big Five (leão, rinoceronte, búfalo, elefante e leopardo), apreciando o belo entardecer sul-africano. Uma experiência única!

Retorno ao lodge após o safari, seguido por **jantar (incluso)**.





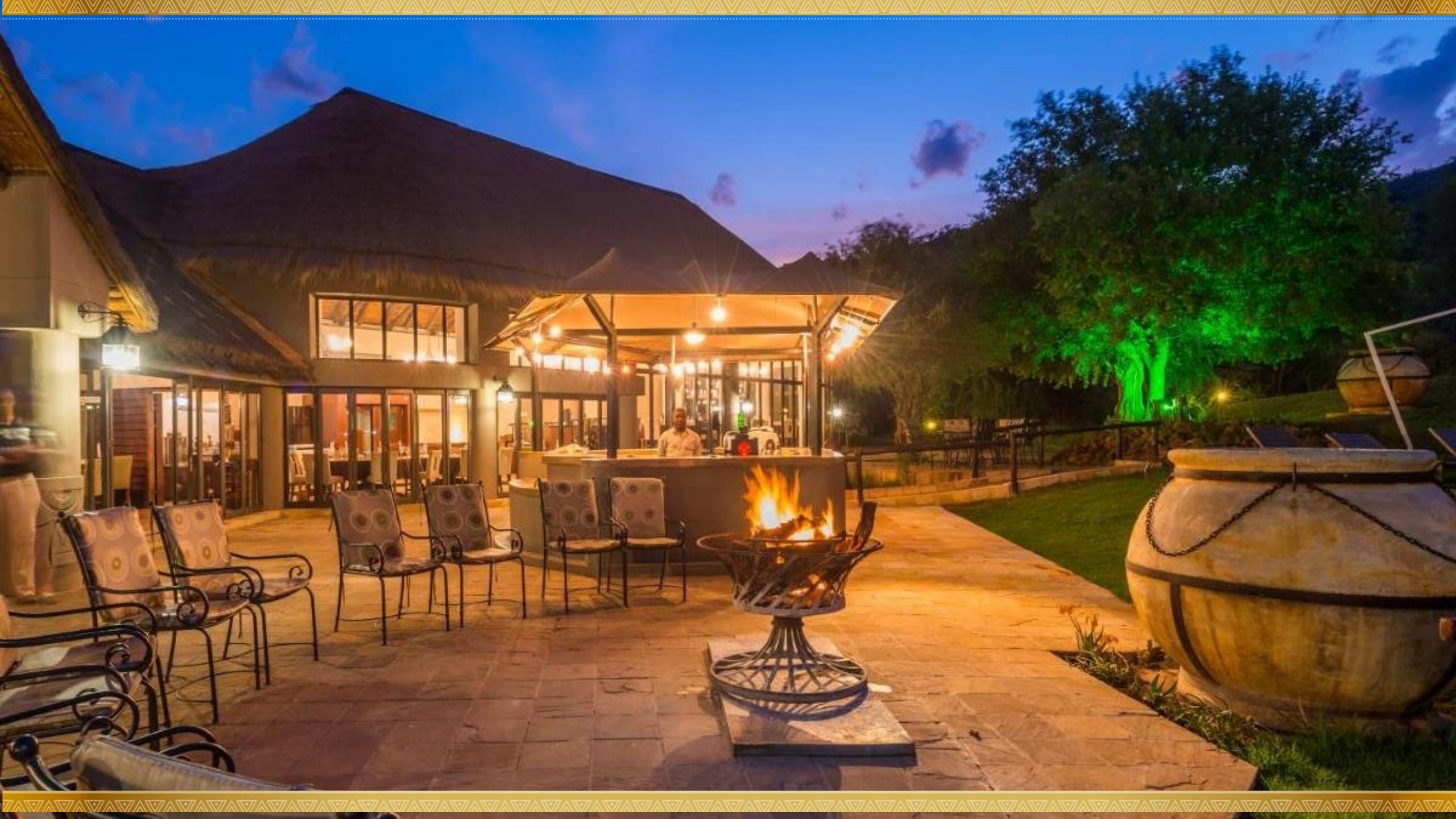

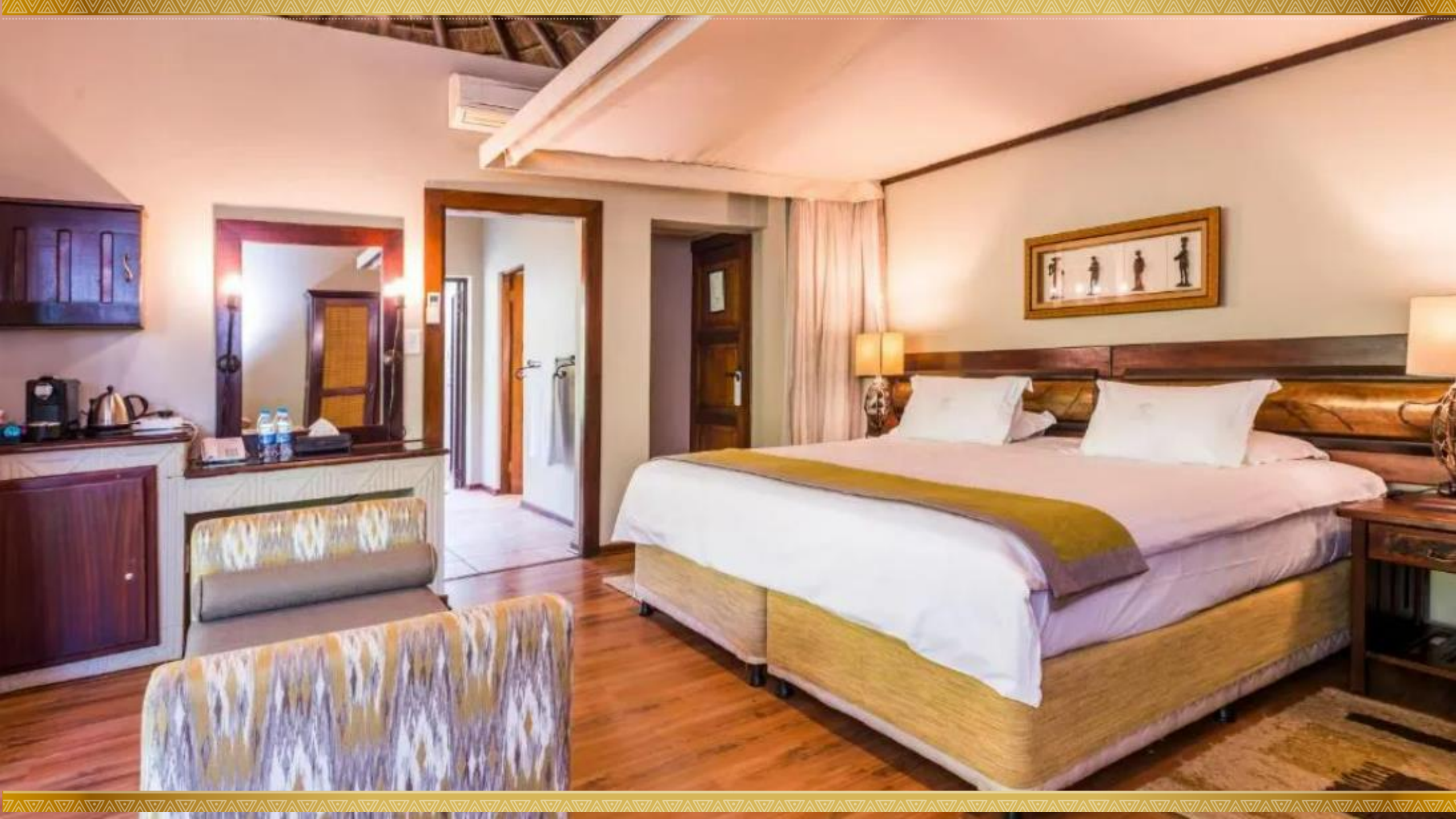





Reception
→



ÁFRICA DO SUL - NATUREZA EXUBERANTE

DE 2 A 13 DE ABRIL 2025

ÁFRICA DO SUL
— *Turismo* —

PARQUE DE PILANESBERG

- O Parque Nacional Pilanesberg é o quarto maior parque da África do Sul e é uma reserva natural dos Big 5, ou seja, você poderá encontrar os cinco mamíferos selvagens de grande porte mais difíceis de serem vistos pelo homem: búfalo, rinoceronte, elefante, leopardo e leão.
- O Pilanesberg National Park está localizado na cratera de um vulcão (já extinto há 1,2 bilhões de anos), com diâmetro de quase 600 km².
- É uma área considerada livre de malária e, além disso, fica situada em uma zona de transição entre a savana úmida e a árida.
- **6 SAFÁRIS INCLUSOS NO PARQUE DE PILANESBERG.**







ÁFRICA DO SUL - NATUREZA EXUBERANTE

DE 2 A 13 DE ABRIL 2025

ÁFRICA DO SUL
Turismo

10 DE ABRIL (QUINTA-FEIRA) – PARQUE NACIONAL DE PILANESBERG

Hoje o dia começa bem cedo para o primeiro **safari diurno de 3 horas em veículo 4x4**. Uma nova experiência, totalmente diferente do safari noturno.

Logo após a atividade, retorno ao lodge para o café da manhã (incluso) e resto da manhã livre para aproveitar as instalações do lodge e descansar.

Almoço (incluso) no Hotel.

À tarde, saída para mais um **safari (noturno)**.

Retorno e **Jantar (incluso)**.

ÁFRICA DO SUL - NATUREZA EXUBERANTE

DE 2 A 13 DE ABRIL 2025

ÁFRICA DO SUL
Turismo

11 DE ABRIL (SEXTA-FEIRA) – PARQUE NACIONAL DE PILANESBERG

Mais um dia especial no Parque Nacional de Pilanesberg.

Após o despertar (por volta de 05h00), sairemos para mais um safari.

Retorno ao Hotel, café da manhã (incluso) e tempo livre.

Almoço (incluso).

À tarde, saída para o último safari noturno.

Retorno e jantar (incluso).





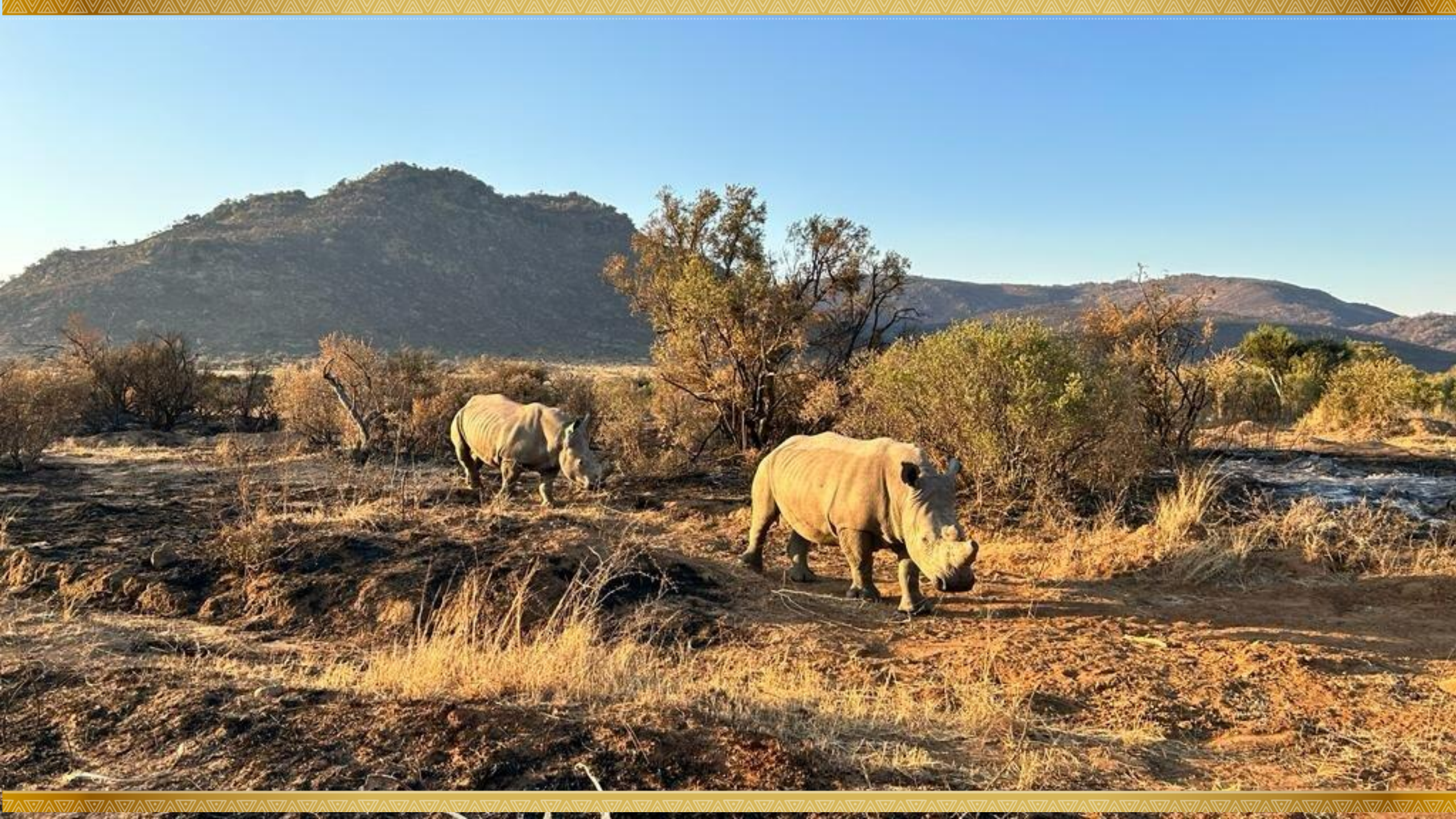

ÁFRICA DO SUL - NATUREZA EXUBERANTE

DE 2 A 13 DE ABRIL 2025

ÁFRICA DO SUL
Turismo

12 DE ABRIL (SÁBADO) – PARQUE NACIONAL DE PILANESBERG / JOHANNESBURGO

Por volta das 5 da manhã, último safari de aproximadamente 3 horas em veículo 4x4 aberto.

Após o café da manhã no hotel (incluso), tempo para fazer as malas e checkout do lodge. Transfer privativo para o **Hotel Radisson Blu Gautrain 4*** em Johannesburgo (cerca de 3h de deslocamento).

Chegada no Hotel, check-in e acomodação. Tempo livre em Johannesburgo para descanso e atividades pessoais.

13 DE ABRIL (DOMINGO) – JOHANNESBURGO / GUARULHOS / CURITIBA

Café da manhã no hotel (incluso). Checkout e transfer para o aeroporto. Procedimentos de embarque para voo de retorno ao Brasil.

LA 8059 13 ABRIL JOHANNESBURGO – GUARULHOS 15H05 20H05 (9h45 de voo)
VOO GUARULHOS / CURITIBA – A SER INFORMADO

Chegada em Guarulhos e conexão para as cidades de origem.

GAUTRAIN HOTEL
SANDTON
OFFICE
BUS STOP





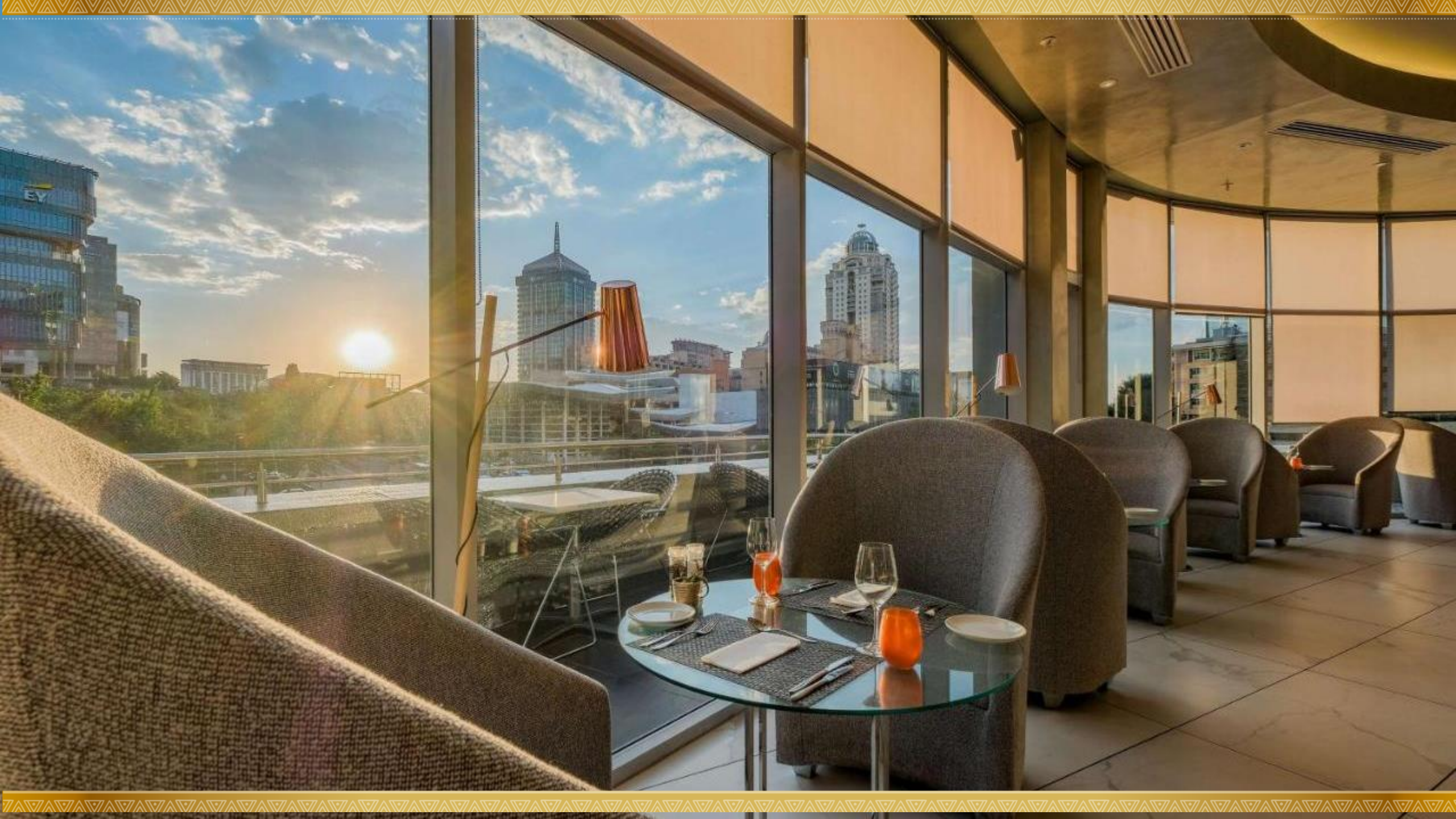

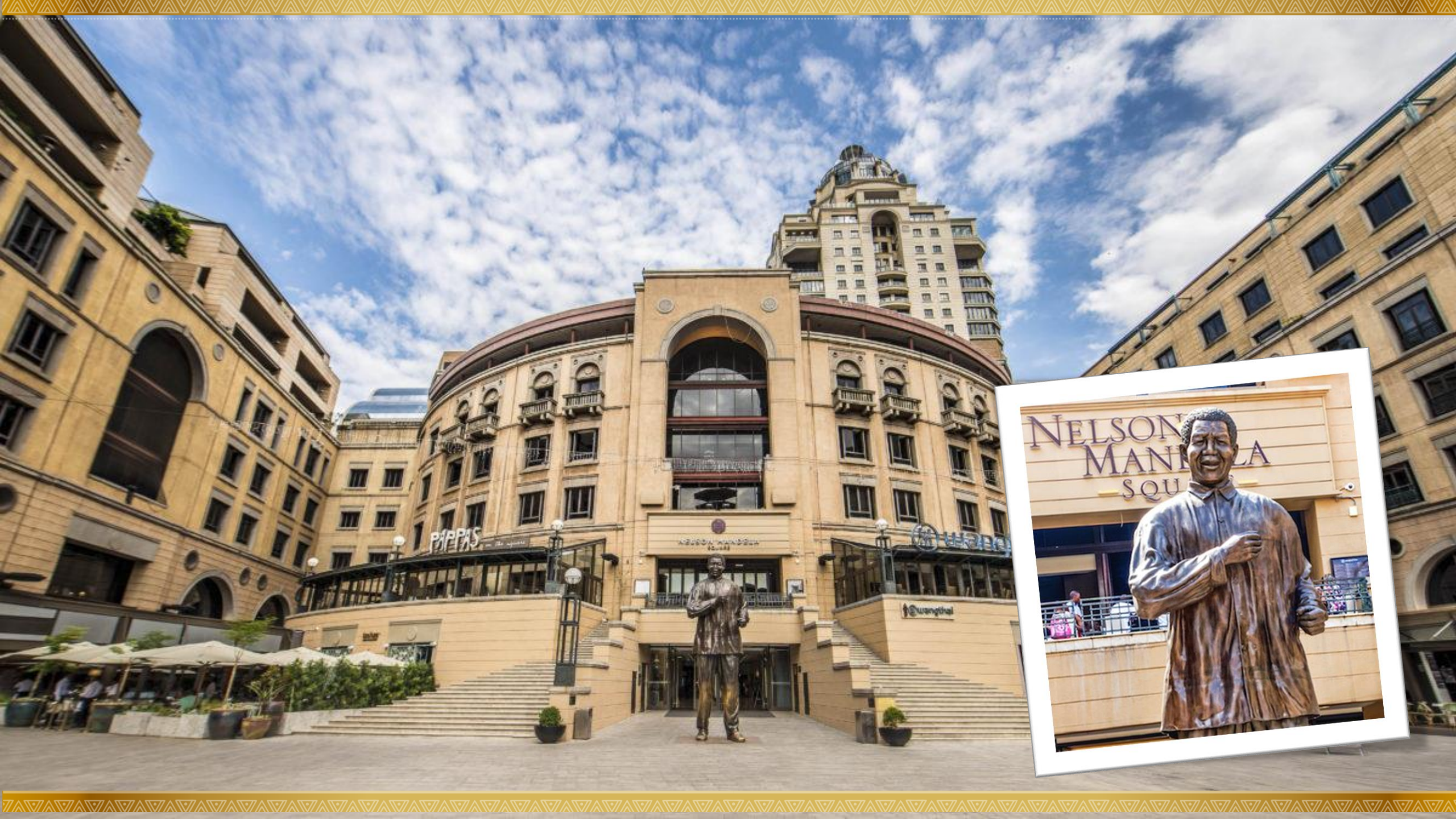

ÁFRICA DO SUL - NATUREZA EXUBERANTE

DE 2 A 13 DE ABRIL 2025

ROTEIRO INCLUI:

ÁFRICA DO SUL
Turismo

- 1 noite de hospedagem no Peermont D'Oreale Grande 5* (Classic Rooms com café da manhã) em Johannesburgo.
- 5 noites de hospedagem no Commodore Hotel 4* (Quartos Executivos com café da manhã), em Cape Town;
- 3 noites de hospedagem no Ivory Tree Game Lodge 5* (Quartos Standard com 3 refeições diárias inclusas), em Pilanesberg;
- 1 noite de hospedagem no Radisson Blu Gautrain 4* (Quartos Standard com café da manhã), em Johannesburgo;
- Transfer privativo para o grupo de chegada e saída Aeroporto/Hotel/Aeroporto;
- Passeios e atrações com ingressos, conforme programação do roteiro;
- City Tour panorâmico com guia local em português em Johannesburgo
- Tour Conductor da ÁFRICA DO SUL TURISMO desde a saída do Brasil;
- Guias em Português (durante os tours) e Rangers (durante os safaris), falando em inglês;
- 06 Safaris no Pilanesberg National Park;
- Seguro Viagem e Cancelamento para passageiros com até 70 anos. Consulte o adicional para passageiro com idade superior . Regras e coberturas nas páginas seguintes.

ÁFRICA DO SUL - NATUREZA EXUBERANTE

DE 2 A 13 DE ABRIL 2025

ÁFRICA DO SUL
Turismo

O ROTEIRO NÃO INCLUI:

- Passagens Aéreas Nacionais e Internacionais (tarifa especial para grupo);
- Transfers em horários diferentes do grupo;
- Bebidas nas refeições (deverão ser pagas localmente);
- Passeios Opcionais não mencionados como inclusos;
- Taxas Turismo;
- Demais serviços não mencionados como inclusos;
- Gorjetas para motoristas e Rangers.

ÁFRICA DO SUL - NATUREZA EXUBERANTE

DE 2 A 13 DE ABRIL 2025

ÁFRICA DO SUL
Turismo

VALOR POR PESSOA DA PARTE TERRESTRE:

(Preço por passageiro em apartamento duplo standard)

SINAL R\$ 3.489,00 (Via depósito bancário)

+ 6X DE R\$ 3.500,00 (no cartão de crédito)

Total parcelado: R\$ 24.489,00

Desconto para pagamento à vista (somente via transferência bancária):

R\$ 23.500,00

PARTE AÉREA INTERNACIONAL

GUARULHOS / Johannesburgo / GUARULHOS

(Preço por passageiro voando LATAM em classe econômica)

LA 8058	2 DE ABRIL	GUARULHOS / Johannesburgo	22H45	12H15
LA 8059	13 DE ABRIL	Johannesburgo / GUARULHOS	15H05	20H05

SINAL DE DEPÓSITO DE USD 140,00

+ ATÉ 4X DE USD 148,75 NO CARTÃO DE CRÉDITO

+ TAXAS DE EMBARQUE NO VALOR APROXIMADO DE USD 115,00

TOTAL APROX. POR PASSAGEIRO: USD 850,00 (dólares)

- Consulte tarifas de grupo para o Trecho Aéreo Curitiba/Guarulhos/Curitiba;
- Os valores em reais serão informados conforme o câmbio de emissão do dólar turismo do dia do pagamento/emissão do bilhete aéreo;
- A emissão se dará mais próxima do embarque, em meados de Fevereiro/25;
- As taxas de embarque não são parceladas;
- **Bagagens: 1 volume de até 23 Kg + 1 volume de mão de 10 Kg.**



ÁFRICA DO SUL - NATUREZA EXUBERANTE

DE 2 A 13 DE ABRIL 2025

ÁFRICA DO SUL
Turismo

PARTE AÉREA VOOS INTERNOS

Johannesburgo / Cape Town / Johannesburgo

4Z 297	4 ABRIL	Johannesburgo / Cape Town	10H25	12H40
4Z 920	9 ABRIL	Cape Town / Johannesburgo	07H00	09H05

Voos e tarifas a serem informados.

Valor aproximado de USD 450,00 com taxas

Pagamento via depósito/transferência bancária

Bagagens:

Inclui um volume despachado de 20Kg

+ 1 volume de mão de 7Kg.



AIRLINK
Freedom of the African Sky

ÁFRICA DO SUL - NATUREZA EXUBERANTE

DE 2 A 13 DE ABRIL 2025

ÁFRICA DO SUL
Turismo

INFORMAÇÕES IMPORTANTES:

DOCUMENTAÇÃO – VISTOS – VACINAS:

- Passageiros com Passaporte Brasileiro NÃO PRECISAM de Visto para entrar na África do Sul;
- O Passaporte Brasileiro precisa ter no mínimo 06 meses de validade após a data de saída da África do Sul;
- O Passaporte precisa ter pelo menos 02 páginas em branco para que a imigração possa carimbar a entrada e saída. Se o passaporte não tiver essas páginas em branco, o passageiro não conseguirá embarcar;
- É OBRIGATÓRIO o passageiro ter O CERTIFICADO DE VACINA DE FEBRE AMARELA emitida pela ANVISA (Em Inglês);
- Menores que viagem desacompanhados de um dos pais, precisam de AUTORIZAÇÃO ESPECIAL PARA EMBARQUE. Verificar condições.

ÁFRICA DO SUL - NATUREZA EXUBERANTE

DE 2 A 13 DE ABRIL 2025

ÁFRICA DO SUL
Turismo

SEGURO VIAGEM

PARA SUA COMODIDADE JÁ INCLUÍMOS O SEGURO VIAGEM E DE CANCELAMENTO NA PROPOSTA DE VIAGEM.ABAIXO OS 18 MOTIVOS COBERTOS PELASEGURADORA.

1. Morte, acidente pessoal ou enfermidade grave do segurado que impossibilite o início de sua viagem;
2. Morte, ou internação hospitalar por mais de 03 (três) dias em consequência de acidente pessoal ou de enfermidade declarada de forma repentina e de maneira aguda do cônjuge, pais, irmãos, filhos, enteados ou sogro (a) do Segurado que impeça o início da viagem contratada pelo segurado. A enumeração é taxativa e não enumerativa;
3. Recebimento de notificação em juízo improrrogável para o Segurado comparecer perante a justiça, desde que o recebimento da referida notificação seja posterior a contratação da viagem e/ou serviços turísticos;
4. Quarentena imposta ao segurado por prescrição médica, devidamente comprovada, em razão deste ter sido diagnosticado com uma doença adquirida durante a viagem segurada, a menos que tal doença seja classificada como epidêmica ou pandêmica pelos órgãos competentes, a qual é considerada um risco excluído por este seguro, conforme subitem 5.1.10 das condições gerais.
5. Complicação na gravidez ou aborto espontâneo; excluindo-se quaisquer complicações a partir do sétimo mês de gravidez;

ÁFRICA DO SUL - NATUREZA EXUBERANTE

DE 2 A 13 DE ABRIL 2025

ÁFRICA DO SUL
Turismo

6. Gravidez concebida após a data de aquisição do seguro viagem e desde que a data de retorno da viagem seja após o sétimo mês de gravidez;
7. Incêndio, raio, explosão, vendaval e alagamento na residência do segurado;
8. Separação/divórcio do segurado de forma inesperada e desde que os trâmites oficiais para legalização da separação/divórcio ocorra após a data de aquisição do seguro viagem; Plano de Seguro Viagem Individual | Processo Susep nº 15414.900439/2015-34 | versão: junho/2023 Chubb Seguros Brasil S.A. CNPJ:03.502.099/0001-18162;
9. Desemprego involuntário do segurado que mantém vínculo empregatício com pessoa jurídica, através de contrato de trabalho formalizado pela Carteira Profissional (CPTS) e recebem pagamentos periódicos consecutivos, sendo esta a forma principal de seus rendimentos.
10. Carta de cancelamento de férias emitida pela empresa do segurado que mantém vínculo empregatício com pessoa jurídica, através de contrato de trabalho formalizado pela Carteira Profissional (CPTS) e recebem pagamentos periódicos consecutivos, sendo esta a forma principal de seus rendimentos.
11. Mudança de datas de apresentação de defesa de teses de mestrado e doutorado por determinação da Instituição de Ensino e comprovadas oficialmente através de emissão de documento.

ÁFRICA DO SUL - NATUREZA EXUBERANTE

DE 2 A 13 DE ABRIL 2025

12. Traslado forçado de trabalho, com deslocamento superior a 3 (três) meses, do segurado que mantém vínculo empregatício com pessoa jurídica, através de contrato de trabalho formalizado pela Carteira Profissional (CPTS) e recebem pagamentos periódicos consecutivos, sendo esta a forma principal de seus rendimentos.
13. Prejuízos graves no local de trabalho do segurado que mantém vínculo empregatício com pessoa jurídica, através de contrato de trabalho formalizado pela Carteira Profissional (CPTS) e recebem pagamentos periódicos consecutivos, sendo esta a forma principal de seus rendimentos, e que torne a presença do mesmo imperativa.
14. Avaria ou acidente no veículo de propriedade do segurado ou de seu cônjuge, que impeça o segurado de iniciar sua viagem;
15. Roubo de documentação que impossibilite o segurado de iniciar sua viagem, desde que o evento tenha ocorrido dentro de 15 dias antes da partida;
16. Visto negado para destinos onde o mesmo seja emitido até a data de início da viagem segura ou na entrada do país, desde que o segurado tenha tomado as providências necessárias dentro dos prazos e forma estabelecidos para concedê-los;
17. Convocação repentina ou remarcação de datas de concursos públicos e provas vestibulares; ou convocação como membro de mesa eleitoral;
18. Nomeação para cargo concursado.

ÁFRICA DO SUL - NATUREZA EXUBERANTE

DE 2 A 13 DE ABRIL 2025

ÁFRICA DO SUL
— *Turismo* —

POLÍTICA DE CANCELAMENTO:

- A reserva só será considerada após a assinatura do contrato de viagem e pagamento dos serviços contratados. Em caso de cancelamento de reserva por motivo alheio aos previstos nas coberturas de cancelamento da seguradora Universal Assistance, serão aplicadas as multas de cancelamento conforme abaixo:
 - 1 - Após o fechamento do Contrato e até 74 dias antes do Embarque: USD 550,00 dólares (taxas administrativas)
 - 2 - De 73 a 57 dias antes do embarque: 20% do valor total do pacote (parte terrestre);
 - 3 - De 56 a 45 dias antes do embarque: 50% do valor total do pacote (parte terrestre);
 - 4 - De 44 a 30 dias antes do embarque: 75% do valor total do pacote (parte terrestre);
 - 5 - Menos de 29 dias antes do embarque: 100% do valor do pacote (parte terrestre).
- As companhias aéreas e prestadores de serviços terrestres **não permitem a alteração do titular da reserva após a efetivação da mesma**. Qualquer tipo de alteração será tratada como cancelamento e será passível de multas/taxas aplicadas pelas companhias conforme a política vigente no momento da solicitação, podendo chegar até 100% de valor total pago.

LUGARES LIMITADOS

www.africadosulturismo.com.br

RESERVAS E INFORMAÇÕES:

ÂNGELO DINIZ

 **(41) 9 9617-3076**

 angelo@africadosulturismo.com.br